

# Adakah anda bekerja tanpa rela?

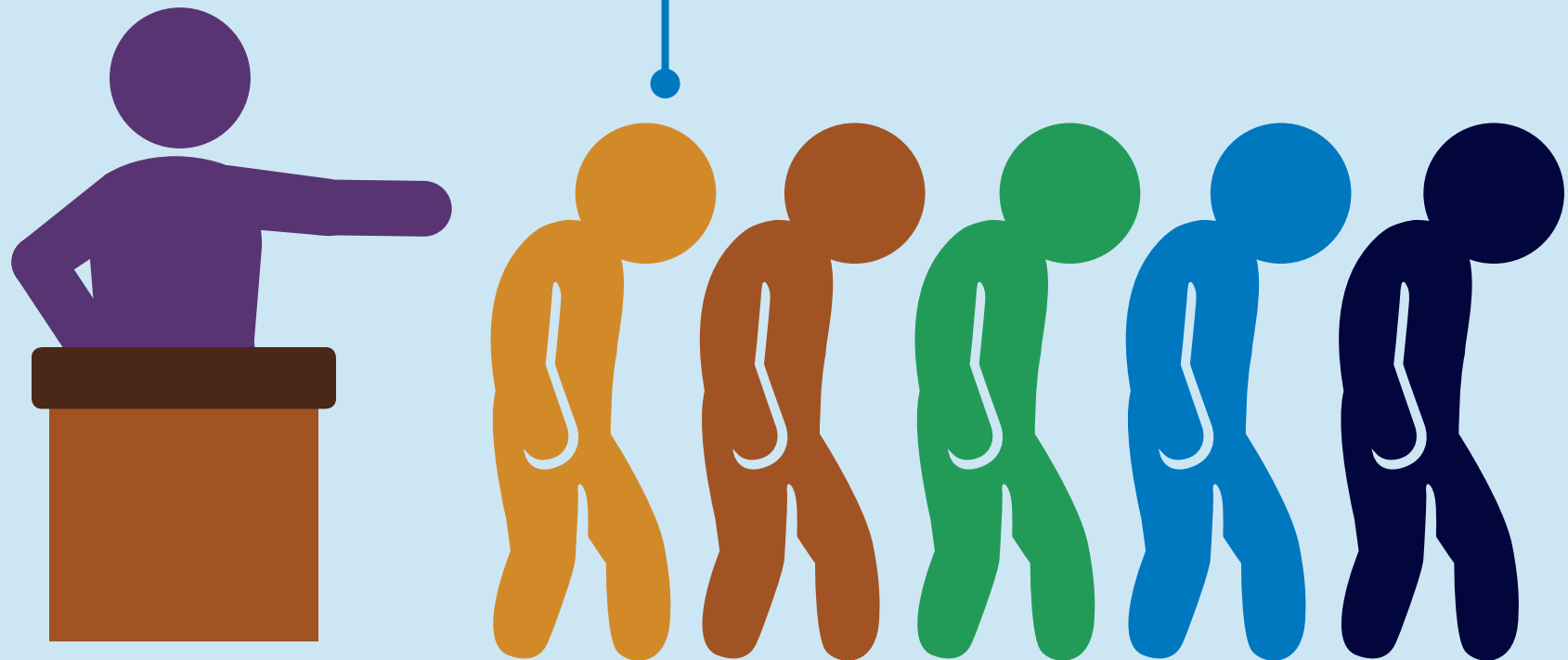

Tanda-tanda buruh dan pemerdagangan paksaan termasuk



Memegang sesuatu yang berharga, termasuk pasport dan permit kerja



Mengugut atau mendera yang menghalang anda daripada keluar atau anda tidak mendapat kerja yang dijanjikan



Anda membayar untuk mendapatkan kerja atau kerja dipaksa melalui hutang atau pemotongan



Pekerja di bawah umur yang sah

## Jika demikian, bersuara.

Laporkan jika anda mengalami atau melihat mana-mana situasi ini



1 Beritahu kepada rakan sekerja, penyelia atau wakil pekerja yang dibenarkan

Hubungi Walmart pada bila-bila masa, di mana sahaja—

**Emel:** [ethics@wal-mart.com](mailto:ethics@wal-mart.com)

**Layari:** [walmartethics.com](http://walmartethics.com)

**Hubungi:** 800-WM-ETHIC (963-8442) dari Amerika Syarikat atau Kanada

3 Hubungi pihak berkuasa kerajaan yang sesuai

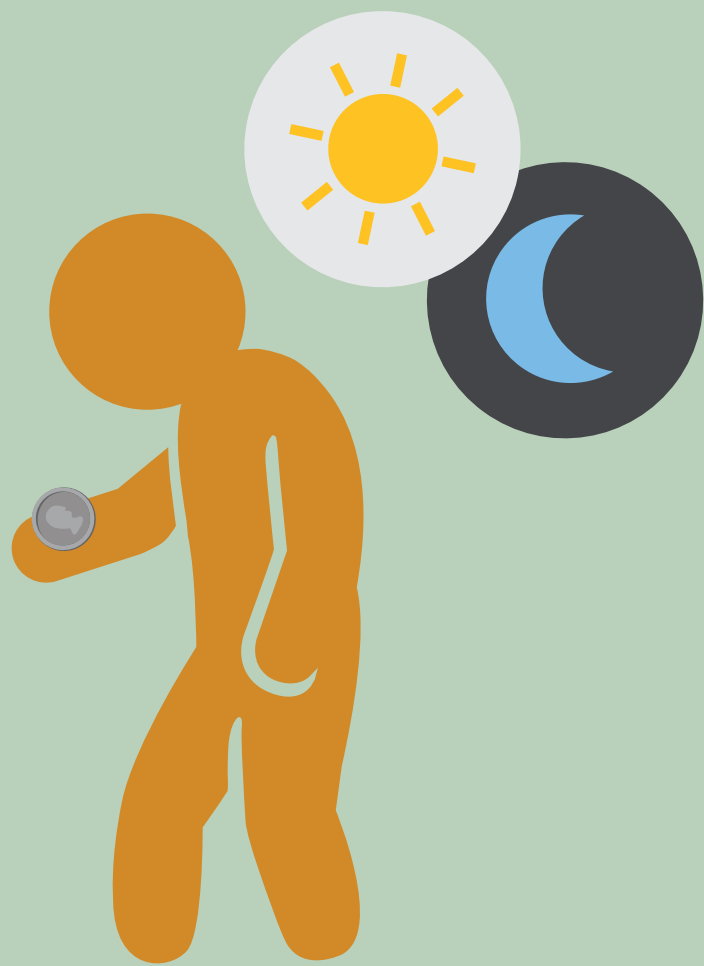

## Adakah anda bekerja lebih atau anda dibayar kurang daripada yang dibenarkan?

Tanda-tanda bayaran yang tidak mengikut undang-undang dan kerja yang berlebihan termasuk



Anda tidak memahami terma pekerjaan atau bayaran



Anda tidak mempunyai masa berehat atau anda bekerja lebih dari yang dibenarkan oleh undang-undang



Anda diberikan gaji, manfaat atau premium kerja lebih masa yang kurang mengikut undang-undang



Biasanya anda tidak dibayar

## Jika demikian, bersuara.

Laporkan jika anda mengalami atau melihat mana-mana situasi ini



1 Beritahu kepada rakan sekerja, penyelia atau wakil pekerja yang dibenarkan

Hubungi Walmart pada bila-bila masa, di mana sahaja—

**Emel:** [ethics@wal-mart.com](mailto:ethics@wal-mart.com)

**Layari:** [walmartethics.com](http://walmartethics.com)

**Hubungi:** 800-WM-ETHIC (963-8442) dari Amerika Syarikat atau Kanada

3 Hubungi pihak berkuasa kerajaan yang sesuai

# Adakah anda sedang ditakutkan atau di diskriminasi?

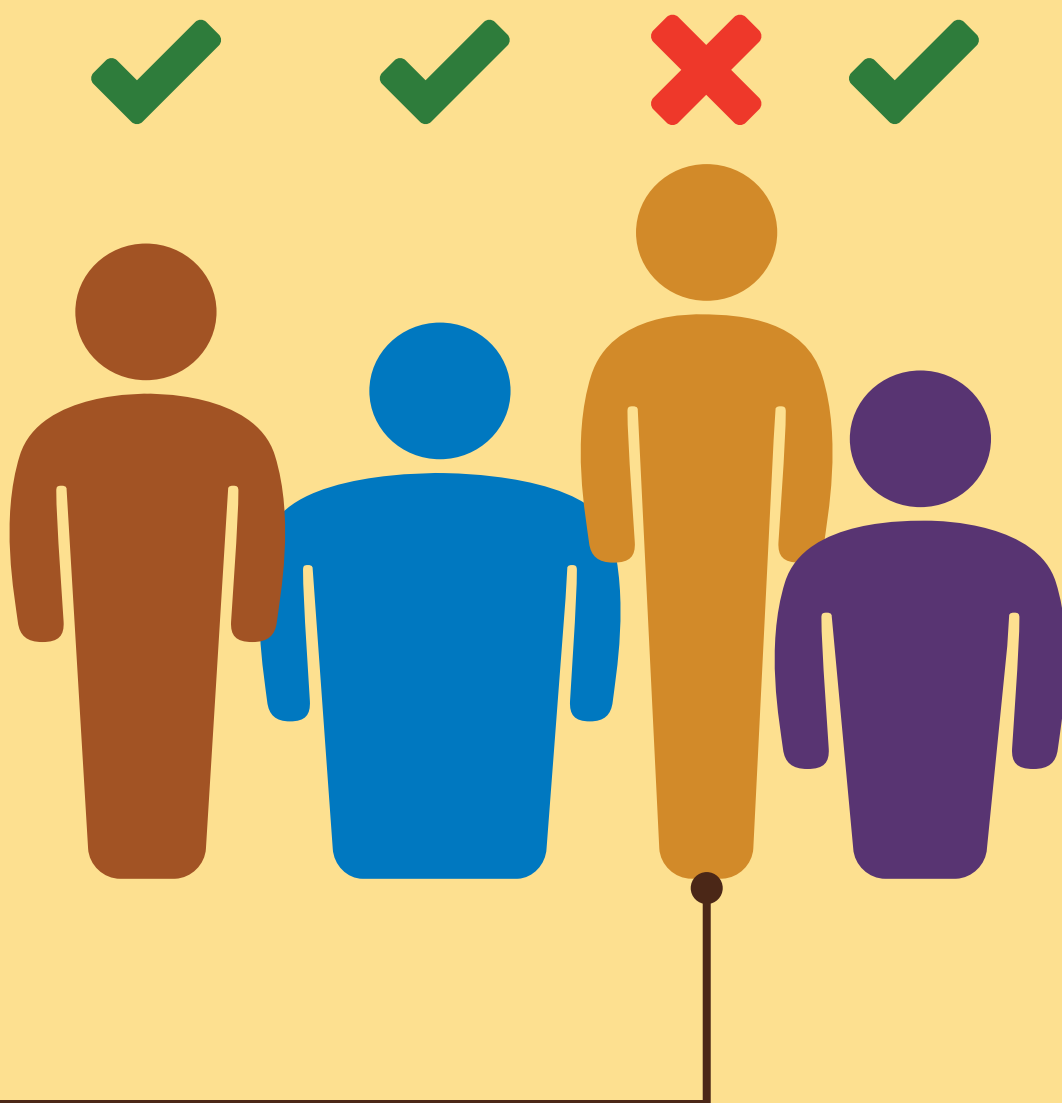

## Tanda-tanda amalan buruh yang tidak adil termasuk



Majikan anda membuat keputusan pekerjaan berdasarkan kepada faktor yang tidak berkaitan dengan kerja



Anda dilarang daripada mengamalkan hak anda yang berkaitan atau tidak berkaitan dengan orang lain



Majikan anda terlibat dalam gangguan, penyalahgunaan atau hukuman fizikal

## Jika demikian, bersuara.

Laporkan jika anda mengalami atau melihat mana-mana situasi ini



1 Beritahu kepada rakan sekerja, penyelia atau wakil pekerja yang dibenarkan

Hubungi Walmart pada bila-bila masa, di mana sahaja—

**Emel:** [ethics@wal-mart.com](mailto:ethics@wal-mart.com)

**Layari:** [walmartethics.com](http://walmartethics.com)

**Hubungi:** 800-WM-ETHIC (963-8442) dari Amerika Syarikat atau Kanada

3 Hubungi pihak berkuasa kerajaan yang sesuai

# Adakah anda berasa tidak selamat ketika bekerja?



Tanda-tanda tempat kerja yang tidak selamat termasuk



Anda tidak diberikan peralatan perlindungan peribadi



Laluan keluar, laluan pintu dan pelepasan tidak ditandakan atau tidak tersedia untuk digunakan



Bangunan, peralatan dan lekapan tidak diselenggara



Anda diminta untuk mengendalikan mesin dan mengendalikan bahan tanpa latihan yang sesuai

## Jika demikian, bersuara.

Laporkan jika anda mengalami atau melihat mana-mana situasi ini



1 Beritahu kepada rakan sekerja, penyelia atau wakil pekerja yang dibenarkan

Hubungi Walmart pada bila-bila masa, di mana sahaja—

**Emel:** [ethics@wal-mart.com](mailto:ethics@wal-mart.com)

**Layari:** [walmartethics.com](http://walmartethics.com)

**Hubungi:** 800-WM-ETHIC (963-8442) dari Amerika Syarikat atau Kanada

3 Hubungi pihak berkuasa kerajaan yang sesuai

# Pernahkah anda mengalami mana-mana antara yang berikut di tempat kerja anda?

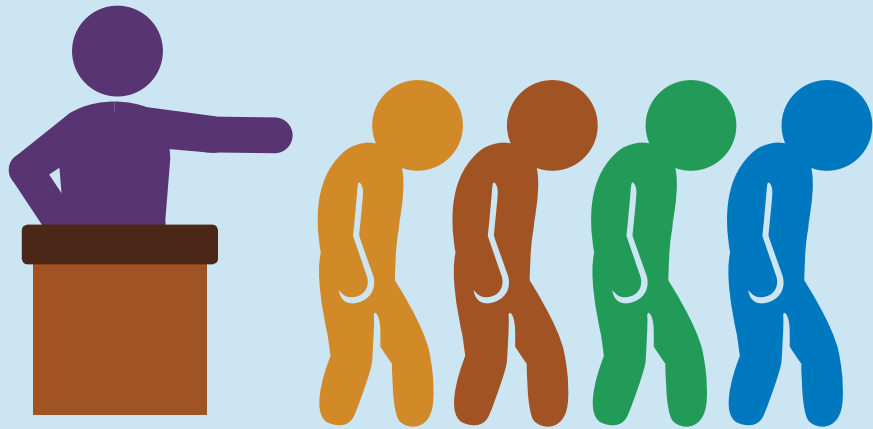

Adakah anda bekerja tanpa rela?

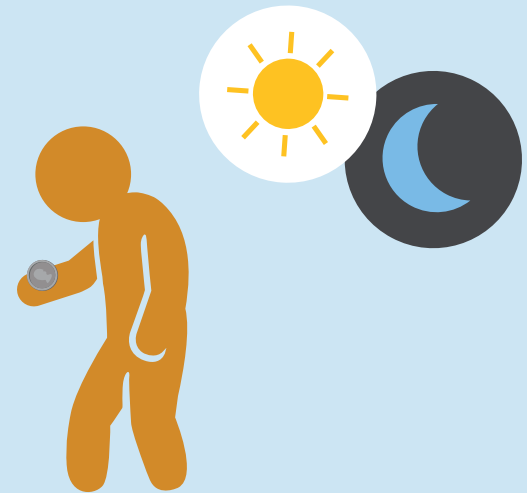

Adakah anda bekerja lebih atau anda dibayar kurang daripada yang dibenarkan?

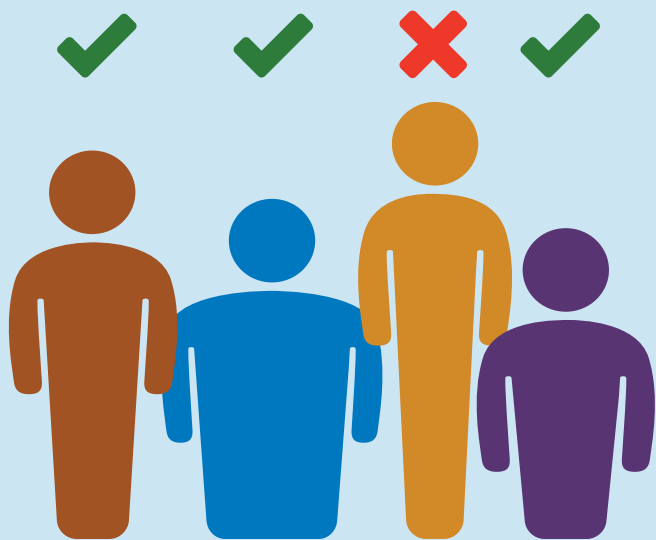

Adakah anda sedang ditakutkan atau di diskriminasi?



Adakah anda berasa tidak selamat ketika bekerja?

## Jika demikian, bersuara.

Laporkan jika anda mengalami atau melihat mana-mana situasi ini



1 Beritahu kepada rakan sekerja, penyelia atau wakil pekerja yang dibenarkan

Hubungi Walmart pada bila-bila masa, di mana sahaja—

**Emel:** [ethics@wal-mart.com](mailto:ethics@wal-mart.com)

**Layari:** [walmartethics.com](http://walmartethics.com)

**Hubungi:** 800-WM-ETHIC (963-8442) dari Amerika Syarikat atau Kanada

3 Hubungi pihak berkuasa kerajaan yang sesuai