

İsteğinizin dışında mı çalıştırılıyorsunuz?

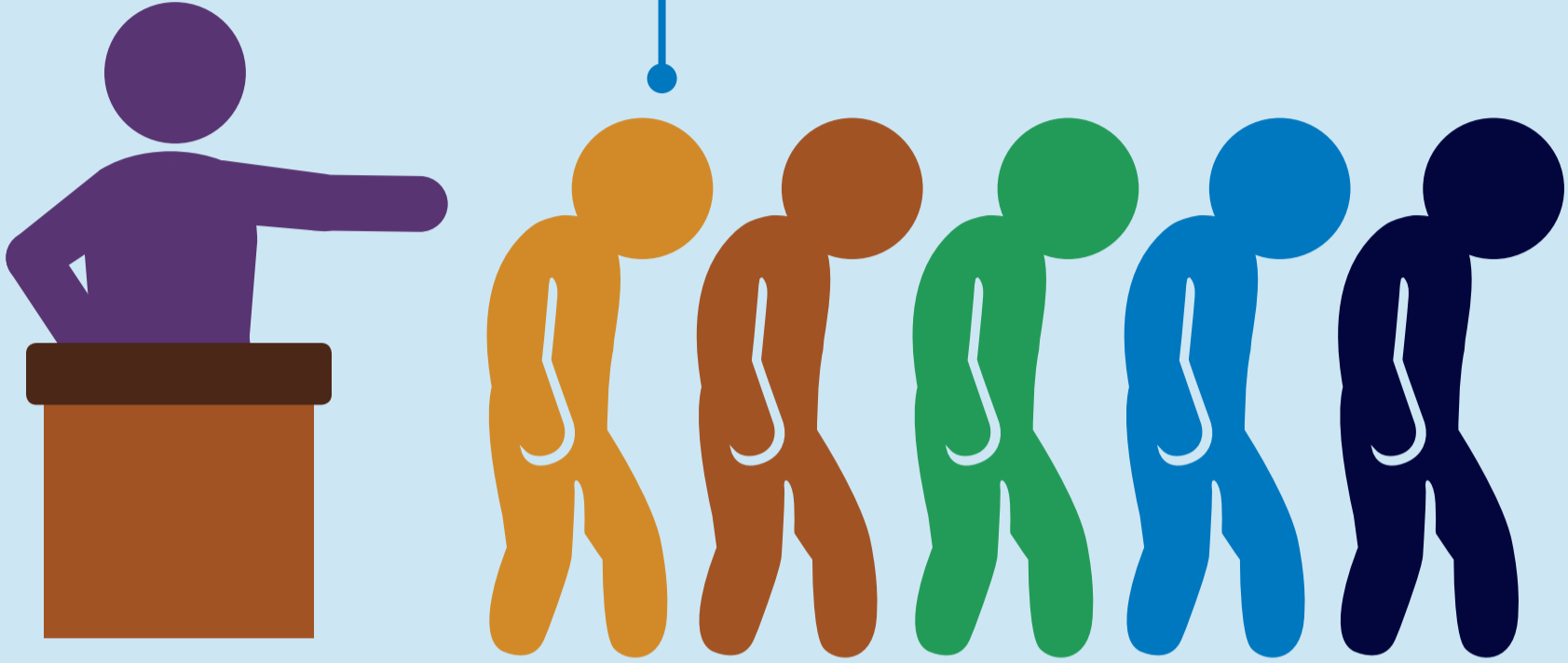

Zorla çalıştırma ve kaçakçılık belirtileri arasında şu unsurlar vardır:



Pasaport ve çalışma izni gibi değerli eşyalarınıza el konulur.



İşten çıkmanızı önlemek için tehdit veya suistimal yöntemlerine başvururlar veya sizi vadettikleri işte çalıştırmazlar.



İşe girmek için para ödersiniz veya kesintili maaş alarak ya da borçlu olarak çalışmaya zorlanırsınız.



Çalışanlar yasal çalışma yaşının altındadır.

Durum buysa çekinmeden bildirin.

Bu durumlardan herhangi birini yaşarsanız veya gözlemlerseniz bildirin.



1 İş arkadaşınızla, süpervizörünüzle veya yetkili çalışan temsilcinizle konuşun.

Walmart ile dilediğiniz zaman dilediğiniz yerden iletişime geçin—

E-posta: ethics@wal-mart.com

Web sitesi: walmartethics.com

Telefon: 00-800-113-6848

3 İlgili hükümet makamlarıyla iletişime geçin.

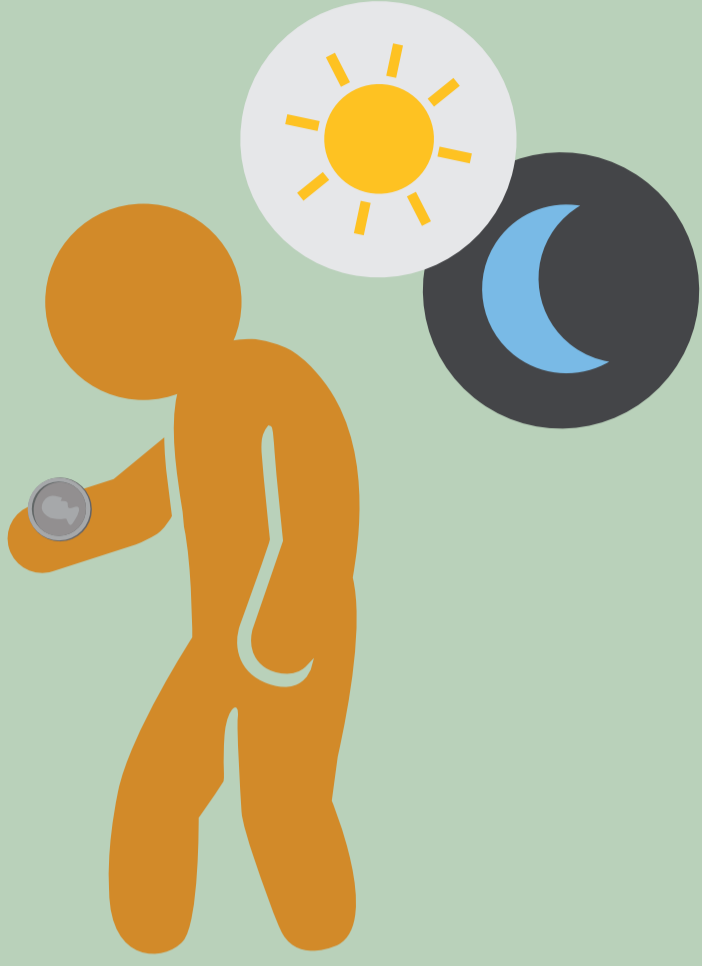

Gerektiğinden daha fazla çalışıyor veya daha az mı maaş alıyorsunuz?

Yasa dışı ücret ve ölçsüz çalışma belirtileri arasında şu unsurlar vardır:



Çalışma ve ödeme koşulları hakkında bilginiz yoktur.



İzne çıkamazsınız veya yasalarda belirtilen süreden daha fazla çalışırsınız.



Yasal ücretlerden, ek ödemelerden veya fazla mesai primlerinden gerektiği gibi yararlanamazsınız.



Maaşlarınız düzenli ödenmez.

Durum buysa çekinmeden bildirin.

Bu durumlardan herhangi birini yaşarsanız veya gözlemlerseniz bildirin.



1 İş arkadaşınızla, süpervizörünüzle veya yetkili çalışan temsilcinizle konuşun.

2 Walmart ile dilediğiniz zaman dilediğiniz yerden iletişime geçin—
E-posta: ethics@wal-mart.com
Web sitesi: walmartethics.com
Telefon: 00-800-113-6848

3 İlgili hükümet makamlarıyla iletişime geçin.

Suistimale veya ayrımcılığa uğruyor musunuz?

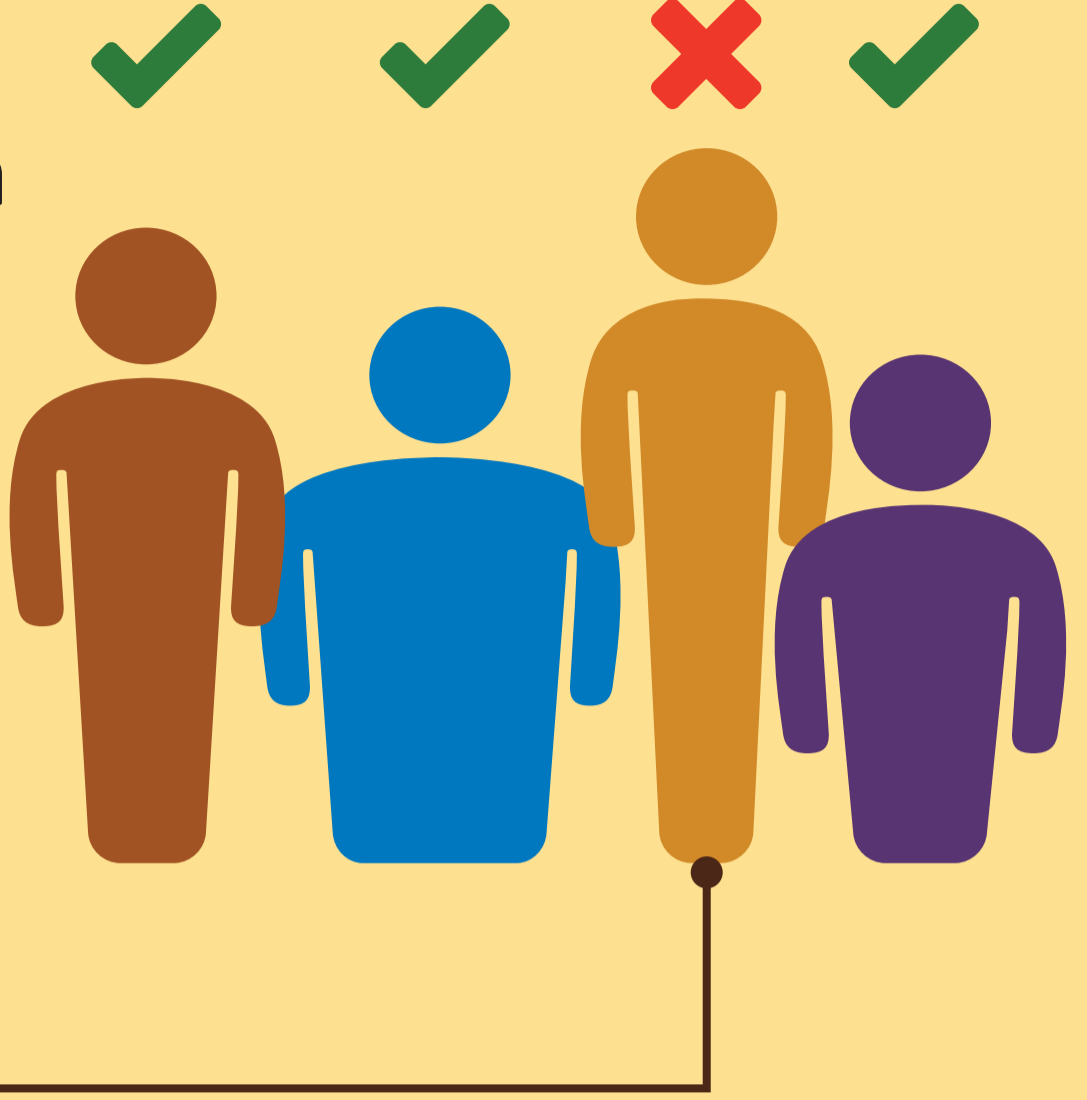

Haksız iş gücü uygulamaları arasında şu unsurlar vardır:



İşvereniniz, işle ilgisiz faktörlere dayalı çalıştırma kararları verir.



Başkalarıyla iş birliği yapma veya yapmama hakkı tanınmaz.



İşvereniniz taciz, suistimal veya fiziksel cezalandırma gibi yöntemlere başvurur.

Durum buysa çekinmeden bildirin.

Bu durumlardan herhangi birini yaşarsanız veya gözlemlerseniz bildirin.



1 İş arkadaşınızla, süpervizörünüzle veya yetkili çalışan temsilcinizle konuşun.

Walmart ile dilediğiniz zaman dilediğiniz yerden iletişime geçin—

E-posta: ethics@wal-mart.com

Web sitesi: walmartethics.com

Telefon: 00-800-113-6848

3 İlgili hükümet makamlarıyla iletişime geçin.

Çalıştığınız yerin güvenliği sizce yeterli değil mi?



Güvenliksiz iş yeri belirtileri arasında şu unsurlar vardır:



Kişisel koruyucu ekipman sağlanmaz.



Çıkışlar, girişler ve acil çıkış yolları işaretsizdir veya kullanıma uygun değildir.



Binanın, ekipmanların ve demirbaşların bakımı yapılmaz.



Gerekli eğitimi almadan makineleri çalıştırmamız ve materyalleri kullanmamız istenir.

Durum buysa çekinmeden bildirin.

Bu durumlardan herhangi birini yaşarsanız veya gözlemlerseniz bildirin.



1 İş arkadaşınızla, süpervizörünüzle veya yetkili çalışan temsilcinizle konuşun.

Walmart ile dilediğiniz zaman dilediğiniz yerden iletişime geçin—

E-posta: ethics@wal-mart.com

Web sitesi: walmartethics.com

Telefon: 00-800-113-6848

3 İlgili hükümet makamlarıyla iletişime geçin.

Bu durumlardan hiçbirini iş yerinizde yaşadınız mı?

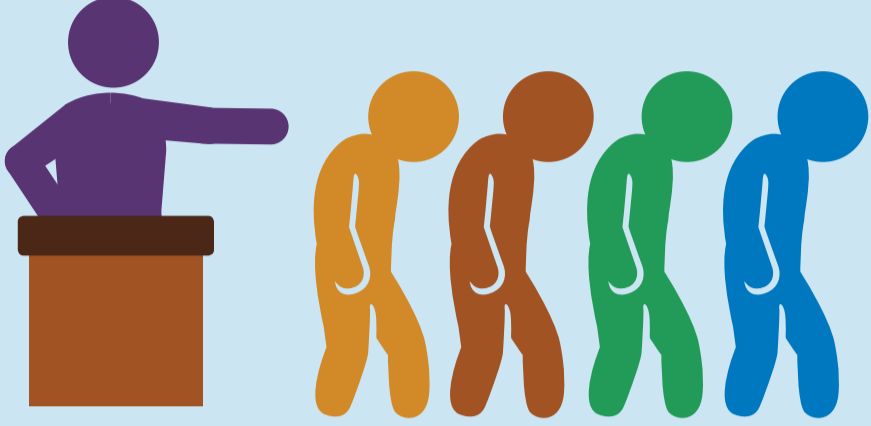

İsteğiniz dışında mı çalıştırılıyorsunuz?

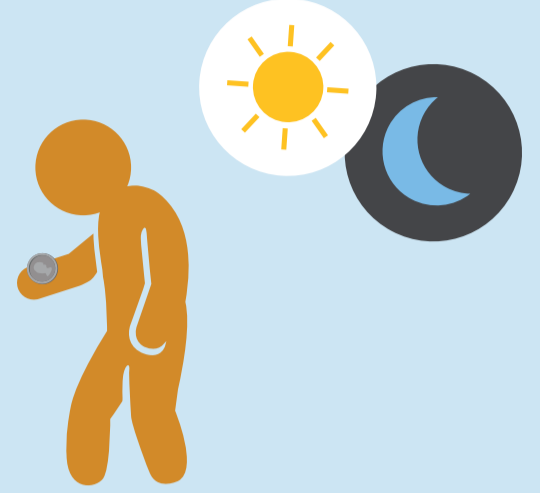

Gerektiğinden daha fazla çalışıyor veya daha az mı maaş alıyorsunuz?

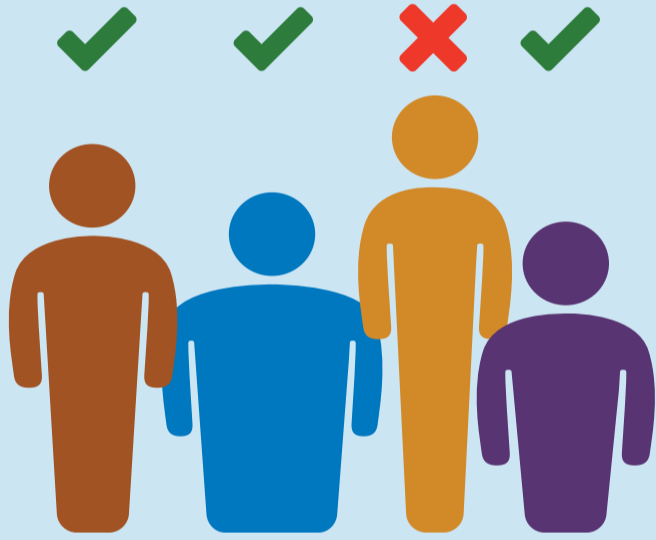

Suistimale veya ayrımcılığa uğruyor musunuz?



Çalıştığınız yerin güvenliği sizce yeterli değil mi?

Durum buysa çekinmeden bildirin.

Bu durumlardan herhangi birini yaşarsanız veya gözlemlerseniz bildirin.



1 İş arkadaşınızla, süpervizörünüzle veya yetkili çalışan temsilcinizle konuşun.

Walmart ile dilediğiniz zaman dilediğiniz yerden iletişime geçin—

E-posta: ethics@wal-mart.com

Web sitesi: walmartethics.com

Telefon: 00-800-113-6848

3 İlgili hükümet makamlarıyla iletişime geçin.