

Você está trabalhando contra a sua vontade?

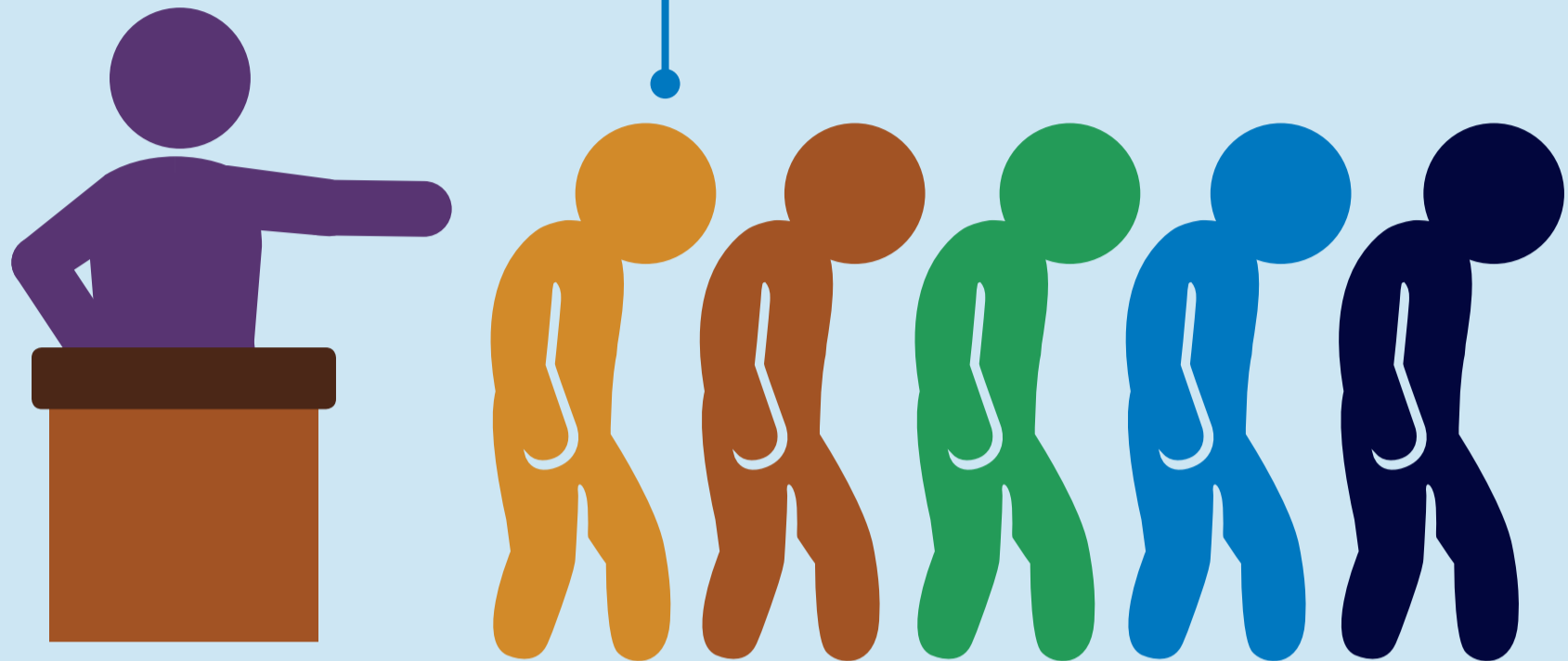

Sinais de trabalho forçado e tráfico de pessoas:



Pertences de valor, incluindo passaportes e carteiras de trabalho foram retidos

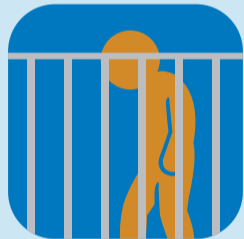

Ameaças ou abuso impedem que você saia da empresa, ou você não conseguiu o emprego prometido



Você pagou para conseguir o emprego, ou é coagido a trabalhar devido a dívidas ou deduções do salário



Os trabalhadores têm idade abaixo da idade mínima legal

Se estiver, manifeste-se.

Denuncie se vivenciar ou observar qualquer uma dessas situações



1 Converse com um colega de trabalho, supervisor ou representante autorizado de trabalhadores.

Entre em contato com o Walmart, a qualquer hora, onde estiver:

E-mail: ethics@wal-mart.com

Acesse: walmartethics.com

Ligue para: 800-WM-ETHIC (963-8442) dos EUA ou do Canadá

2 Entre em contato com as devidas autoridades governamentais.

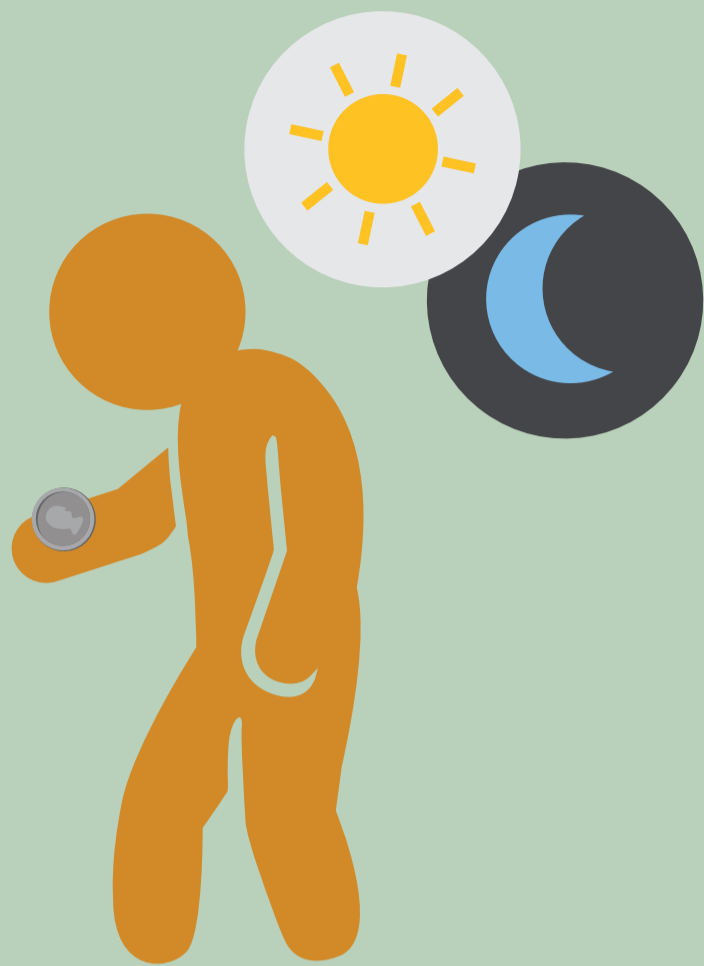

Você trabalha mais ou recebe menos do que o permitido por lei?

Sinais de salário ilegal e trabalho excessivo:



Você não entende os termos da contratação ou do salário



Você não tem folga ou trabalha mais do que a lei permite



Você recebe menos que o salário legal, benefícios ou horas extras



Você não é pago regularmente

Se estiver, manifeste-se.

Denuncie se vivenciar ou observar qualquer uma dessas situações

1

Converse com um colega de trabalho, supervisor ou representante autorizado de trabalhadores.

2

Entre em contato com o Walmart, a qualquer hora, onde estiver:

E-mail: ethics@wal-mart.com

Acesse: walmartethics.com

Ligue para: 800-WM-ETHIC (963-8442) dos EUA ou do Canadá

3

Entre em contato com as devidas autoridades governamentais.

Você está sofrendo intimidação ou discriminação?

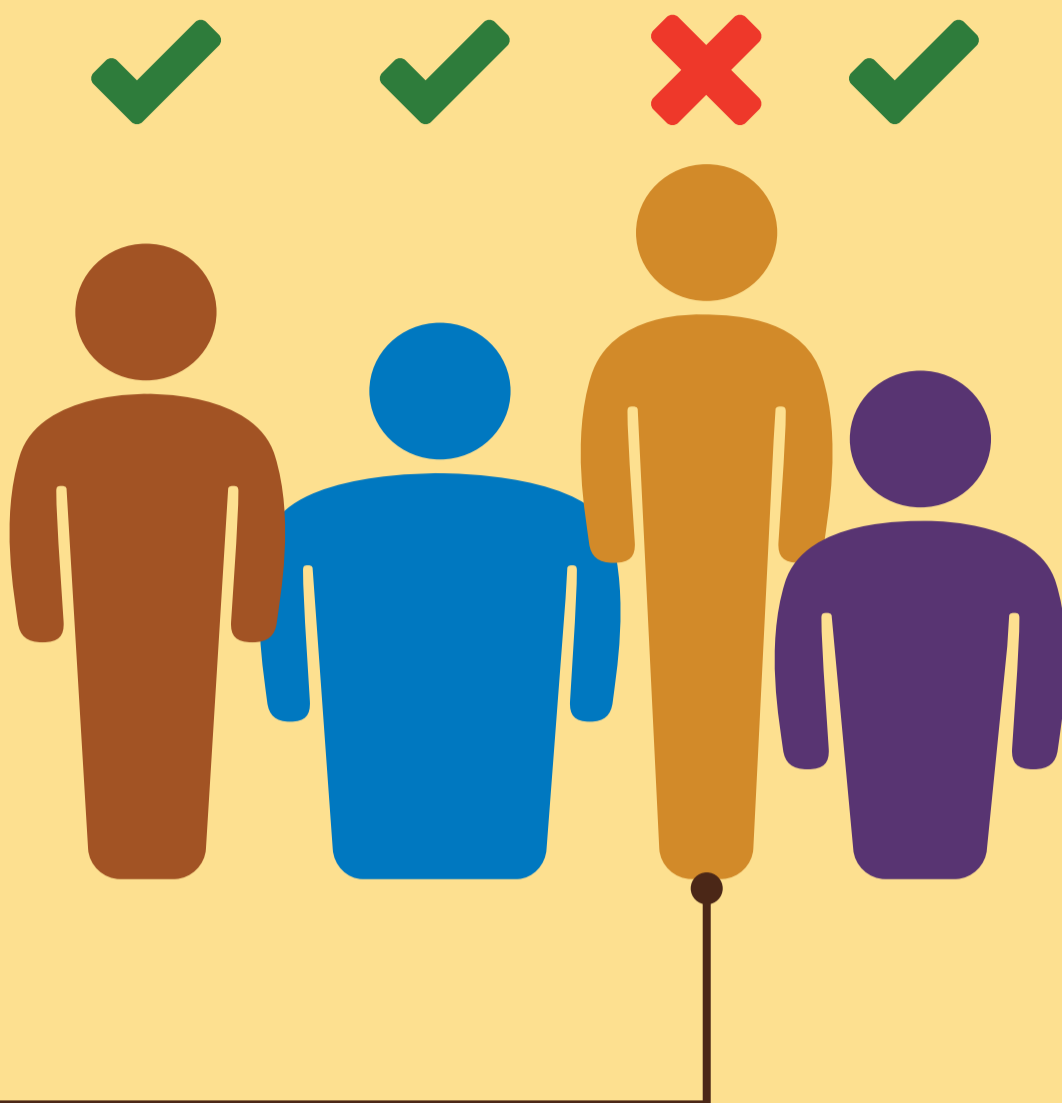

Sinais de práticas trabalhistas injustas:



Seu empregador toma decisões trabalhistas baseadas em fatos não relacionados ao emprego



Você está proibido de exercer seu direito de se associar ou de não se associar a outros



Seu empregador pratica assédio, abuso ou castigo físico

Se estiver, manifeste-se.

Denuncie se vivenciar ou observar qualquer uma dessas situações



1 Converse com um colega de trabalho, supervisor ou representante autorizado de trabalhadores.

Entre em contato com o Walmart, a qualquer hora, onde estiver:

E-mail: ethics@wal-mart.com

Acesse: walmartethics.com

Ligue para: 800-WM-ETHIC (963-8442) dos EUA ou do Canadá

3 Entre em contato com as devidas autoridades governamentais.

Você se sente inseguro enquanto trabalha?



Sinais de local de trabalho inseguro:



Você não recebe equipamento de proteção individual



As saídas de emergência, portas e rotas de fuga não estão assinaladas ou disponíveis para uso



O prédio, equipamentos ou instalações não estão bem mantidos



Exigem que você opere máquinas ou manuseie materiais sem o devido treinamento

Se estiver, manifeste-se.

Denuncie se vivenciar ou observar qualquer uma dessas situações



1 Converse com um colega de trabalho, supervisor ou representante autorizado de trabalhadores.

Entre em contato com o Walmart, a qualquer hora, onde estiver:

E-mail: ethics@wal-mart.com

Acesse: walmartethics.com

Ligue para: 800-WM-ETHIC (963-8442) dos EUA ou do Canadá

3 Entre em contato com as devidas autoridades governamentais.

Você teve alguma dessas experiências no seu local de trabalho?

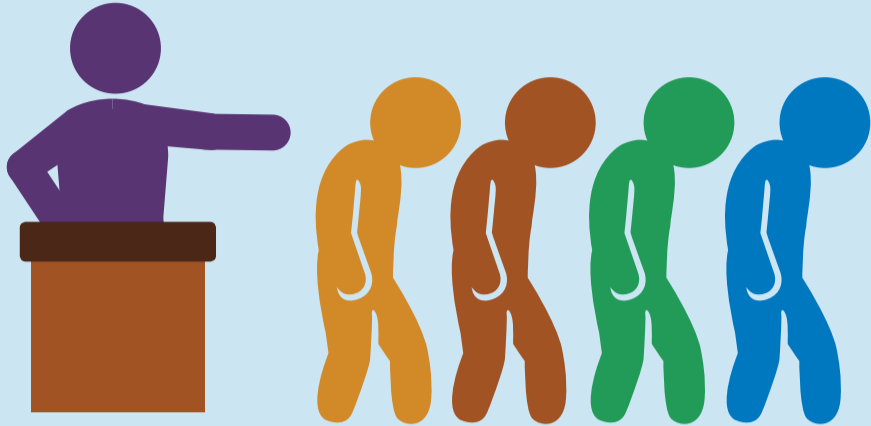

Você está trabalhando contra a sua vontade?

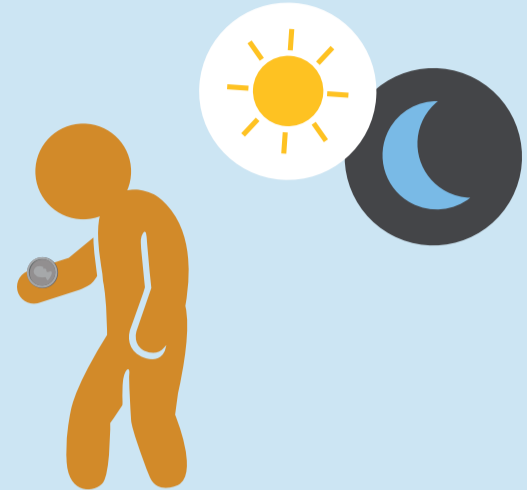

Você trabalha mais ou recebe menos do que o permitido por lei?

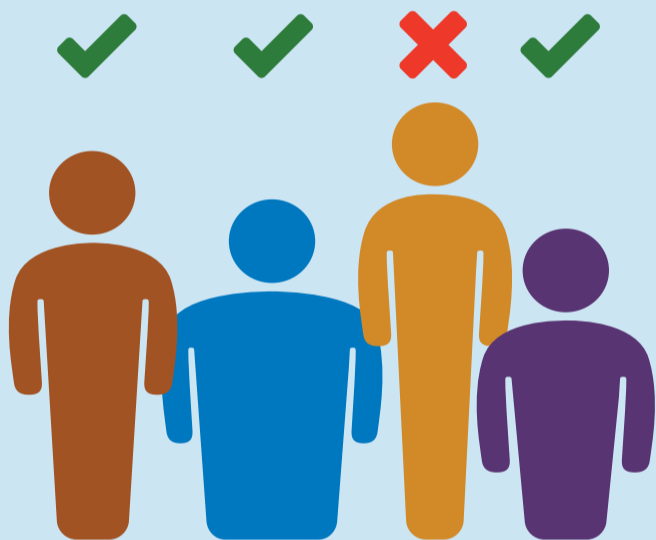

Você está sofrendo intimidação ou discriminação?



Você se sente inseguro enquanto trabalha?

Se estiver, manifeste-se.

Denuncie se vivenciar ou observar qualquer uma dessas situações



1 Converse com um colega de trabalho, supervisor ou representante autorizado de trabalhadores.

2 Entre em contato com o Walmart, a qualquer hora, onde estiver:

E-mail: ethics@wal-mart.com

Acesse: walmartethics.com

Ligue para: 800-WM-ETHIC (963-8442) dos EUA ou do Canadá

3 Entre em contato com as devidas autoridades governamentais.