

Apakah Anda dipaksa untuk bekerja?

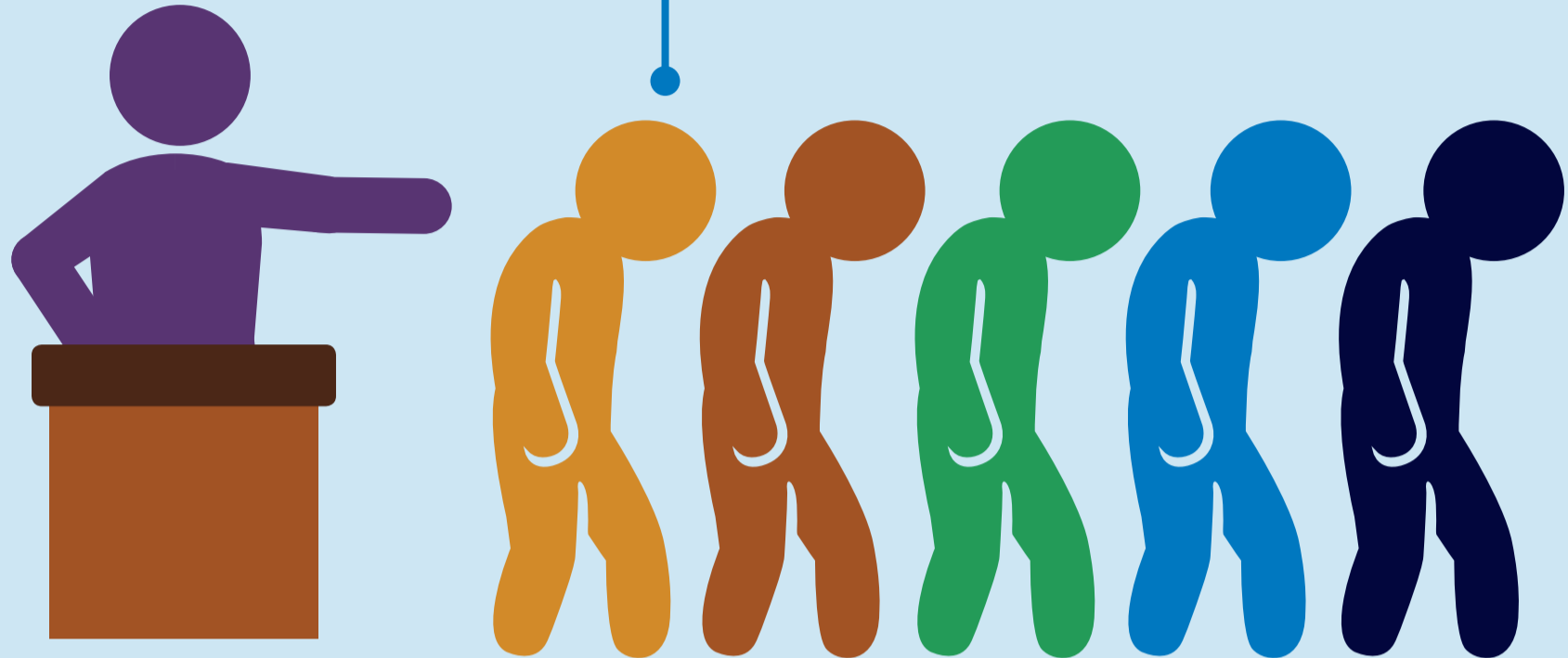

Tanda-tanda kerja paksa dan perdagangan manusia termasuk



Penahanan barang berharga, termasuk paspor dan surat izin kerja



Ancaman atau penyiksaan agar Anda tidak pergi, atau Anda tidak mendapatkan pekerjaan yang dijanjikan



Anda membayar untuk mendapatkan pekerjaan, atau pekerjaan dipaksakan melalui utang atau pengurangan bayaran



Pekerja belum mencapai usia dewasa menurut hukum

Jika ya, laporkan.

Laporkan jika Anda mengalami atau melihat salah satu kondisi tersebut



1 Bicarakan dengan rekan kerja, supervisor, atau perwakilan pekerja resmi

2 Hubungi Walmart kapan pun dan di mana pun—
Email: ethics@wal-mart.com
Kunjungi: walmartethics.com
Hubungi: 007-803-321-8281

3 Hubungi pejabat pemerintah yang sesuai



Apakah Anda bekerja lebih lama atau dibayar lebih sedikit dari yang ditentukan hukum?

Tanda-tanda upah yang melanggar hukum atau beban kerja berlebih termasuk



Anda tidak memahami persyaratan ketenagakerjaan atau upah



Anda tidak memiliki waktu libur atau Anda bekerja lebih dari yang dibolehkan hukum



Anda diberikan upah, tunjangan, atau upah lembur di bawah jumlah yang ditentukan hukum



Anda tidak dibayar secara teratur

Jika ya, laporkan.

Laporkan jika Anda mengalami atau melihat salah satu kondisi tersebut



1 Bicarakan dengan rekan kerja, supervisor, atau perwakilan pekerja resmi

2 Hubungi Walmart kapan pun dan di mana pun—
Email: ethics@wal-mart.com
Kunjungi: walmartethics.com
Hubungi: 007-803-321-8281

3 Hubungi pejabat pemerintah yang sesuai

Apakah Anda mengalami intimidasi atau diskriminasi?

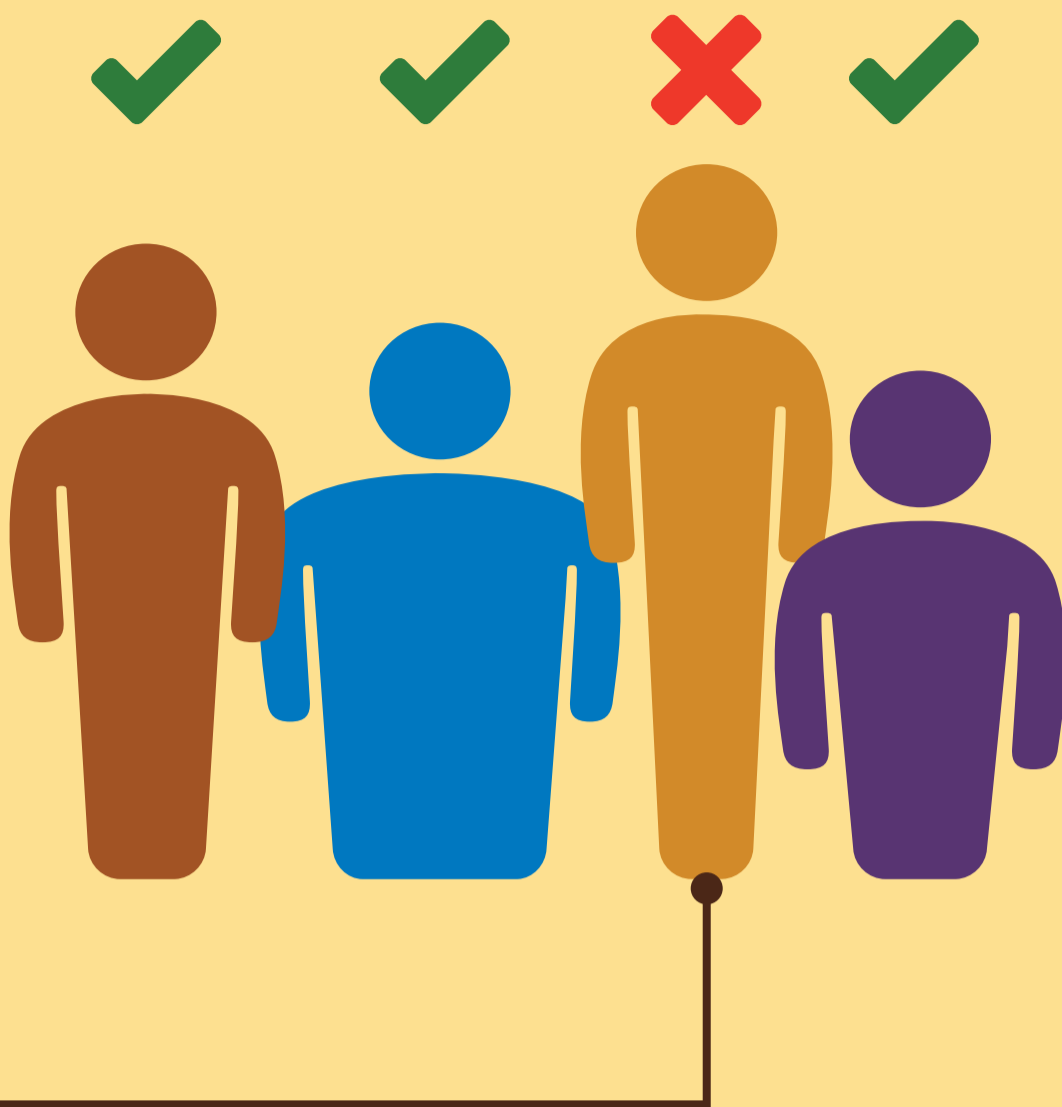

Tanda-tanda praktik ketenagakerjaan yang tidak adil termasuk



Perusahaan Anda membuat keputusan ketenagakerjaan berdasarkan faktor-faktor yang tidak terkait dengan pekerjaan



Anda dilarang menggunakan hak Anda untuk berinteraksi atau tidak berinteraksi dengan orang lain



Perusahaan Anda terlibat dalam pelecehan, penyiksaan, atau hukuman fisik

Jika ya, laporkan.

Laporkan jika Anda mengalami atau melihat salah satu kondisi tersebut



1 Bicarakan dengan rekan kerja, supervisor, atau perwakilan pekerja resmi

2 Hubungi Walmart kapan pun dan di mana pun—
Email: ethics@wal-mart.com
Kunjungi: walmartethics.com
Hubungi: 007-803-321-8281

3 Hubungi pejabat pemerintah yang sesuai

Apakah Anda merasa tidak aman saat bekerja?



Tanda-tanda tempat kerja yang tidak aman termasuk



Anda tidak diberikan peralatan pelindung pribadi



Jalan keluar, pintu, dan rute keselamatan tidak ditandai atau tidak dapat digunakan



Bangunan, peralatan, dan perlengkapan tidak dipelihara



Anda diminta untuk mengoperasikan mesin dan menangani bahan-bahan tanpa pelatihan yang sesuai

Jika ya, laporkan.

Laporkan jika Anda mengalami atau melihat salah satu kondisi tersebut



1 Bicarakan dengan rekan kerja, supervisor, atau perwakilan pekerja resmi

2 Hubungi Walmart kapan pun dan di mana pun—
Email: ethics@wal-mart.com
Kunjungi: walmartethics.com
Hubungi: 007-803-321-8281

3 Hubungi pejabat pemerintah yang sesuai

Apakah Anda pernah mengalami salah satu kondisi berikut ini di tempat kerja?



Apakah Anda dipaksa untuk bekerja?

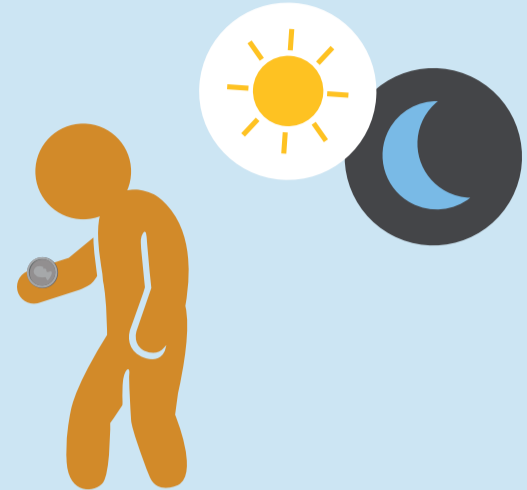

Apakah Anda bekerja lebih lama atau dibayar lebih sedikit dari yang ditentukan hukum?



Apakah Anda mengalami intimidasi atau diskriminasi?



Apakah Anda merasa tidak aman saat bekerja?

Jika ya, laporkan.

Laporkan jika Anda mengalami atau melihat salah satu kondisi tersebut



1 Bicarakan dengan rekan kerja, supervisor, atau perwakilan pekerja resmi

2 Hubungi Walmart kapan pun dan di mana pun—
Email: ethics@wal-mart.com
Kunjungi: walmartethics.com
Hubungi: 007-803-321-8281

3 Hubungi pejabat pemerintah yang sesuai